



Dokplan vereenvoudigt en automatiseert het beheer en de administratie van uw werknemers.

Het volledige traject van planning van de shiften tot uitbetaling van de havenarbeiders wordt in één pakket gebundeld.

Bij Dokplan staat het gebruikersgemak centraal! Vlot en tijdsbesparend werken!

- Volledig beheer van havenarbeiders in al hun vormen (los, vast, kader) en functies;
- Planning van havenarbeiders en machines op verschillende voyages en shiften;
- Verlofregistratie;
- Loonsadministratie van de havenarbeiders;
- Automatische doorstroming van planning naar loonsadministratie;
- Timekeeping: valideren/corrigeren van de planning voor uitbetaling;
- Betalingsbestand geschikt voor CEPA;
- Aanmaken en beheren van kostenplaatsen en voyages;
- Uitgebreide rapportering: kostenanalyse per voyage (lonen, machines) enz.

Features

- Beheer havenarbeiders en machines
- Planning van shiften en voyages
- Timekeeping, validatie
- Volledige loonsadministratie
- Uitgebreide rapportering

Voordelen

- Tijdsbesparend
- Kostenbesparend
- Gebruiksvriendelijk
- Overzichtelijk

Beveiliging

- Gebruikersgroepen op basis van Active Directory

Emiel Vanderveldestraat 235-237
2830 Willebroek
T +32 3 886 86 88
F +32 3 886 86 09
info@ecx.be
www.ecx.be

Beheer havenarbeiders

- Aanmaken en beheer van werknemers
- Aanduiding van het type en categorie in functie van verloning
- Mogelijkheid tot afdrucken van overzichtslijst

loos	Vast	Kader	loonboek	naam	voornaam	telefoon	mobiel
			00007/07	Demaeyer	Nicky		
			00012/12	Haantjes	Felix		
			00013/13	Janssens	Jos		
			00006/06	Kestens	Serge		
			00009/09	Stuyf	Elo		
			00010/10	Van Quathem	Dieter		
			00015/15	Vemeulen	Jos		
			00005/05	Vemeulen	Wim		

 The bottom of the window shows 'Dokplan 2008' and the ECX logo. A sidebar on the left contains navigation options: 'Loon per functie', 'Werknemers', 'Planning', 'Configuratie', and 'Timekeeping'.

Planning

- Uw heeft de volledige controle om verschillende kostenplaatsen en voyages aan te maken. Deze kunnen gebruikt worden in uw kostenanalyse.
- U kan werknemers met een bepaalde functie inplannen op een gekozen voyage. Afhankelijk van de categorie van een werknemer zal de lijst met beschikbare werknemers voor een bepaalde functie automatisch worden opgebouwd, wat het gebruiksgemak verhoogt.
- Tijdens de planning kunnen ook machines worden toegekend, al dan niet met een bepaalde werknemer die deze zal besturen.
- Restrictie op het gebruik van machines volgens functie kan op een handige manier worden ingesteld.

Loonsadministratie

- Definiëren van de verschillende loonsamenstellingen op basis van werknemerstype, categorie en shift;
- Automatische berekening van het uit te betalen loon van een werknemer, afhankelijk van de functie waarin hij tewerkgesteld werd;
- Aanpassing van de prestatie door de timekeeper mogelijk alvorens het loon wordt berekend;
- Mogelijkheid tot het versturen van e-mail naar management bij wijzigingen;
- Looncorrectie mogelijk na de berekening ;
- Gedetailleerd overzicht van alle bewerkingen per loonbrief;
- Controlelijsten beschikbaar van alle uit te betalen lonen;
- Keuze om bepaalde shiften niet uit te betalen en in een wachtbestand op te slaan;
- Inplannen van verlof, uitbetaling uit wachtbestand;
- ...

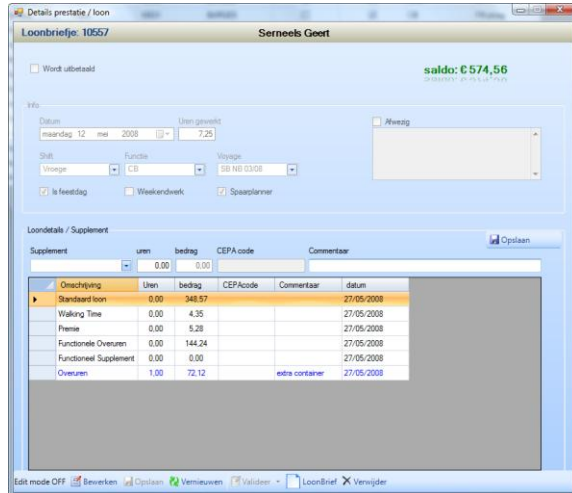

Uitgebreide configuratie

Bijna alle bedrijfseigen data kan via een handig configuratievenster worden aangepast.

U kan ook de volledige loonsamenstelling van de verschillende functies tijdens de verschillende shiften volledig zelf configureren.

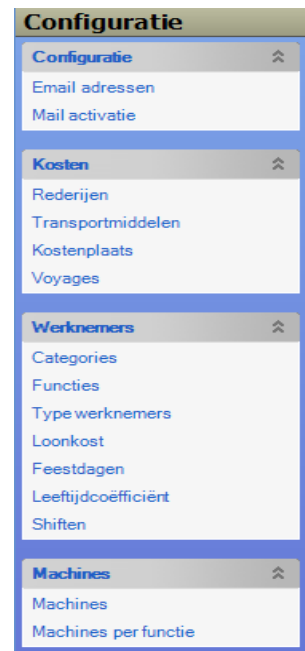

Day	1e	2e	3e	Zaterdag	Zondag	Feestdag
ACM	CM	CM	CM	CM	CM	CM
ACM	CM FUNCTIE	CM	CM	CM	CM	CM
ACM	CM VOORBEREIDING	CM	CM	CM	CM	CM
ACM	MA	MA	MA	MA	MA	MA
ACM	MA Nattie	MA	MA	MA	MA	MA
ACM	Pleinman	MA	MA	MA	MA	MA
CB	CB	CB	CB	CB	CB	CB
CB	DEK	CB	CB	CB	CB	CB
CB	FM plieg	CB	CB	CB	CB	CB
CM	CM	CM	CM	CM	CM	CM
CM	CM VOORBEREIDING	CM	CM	CM	CM	CM
CM	MA	CM	CM	CM	CM	CM
CMA-VD	CHECKER	CMA-VD	CMA-VD	CMA-VD	CMA-VD	CMA-VD
CMA-VD	MA	CMA-VD	CMA-VD	CMA-VD	CMA-VD	CMA-VD
CMA-VD	Pleinman	CMA-VD	CMA-VD	CMA-VD	CMA-VD	CMA-VD
DA	CH	DA	DA	DA	DA	DA
DA	CH Nattie	DA	DA	DA	DA	DA
DA	CH PPM	DA	DA	DA	DA	DA
DA	KR	DA	DA	DA	DA	DA

Beveiliging

Dokplan kan gebruik maken van Active Directory om de permissies van uw administratie te regelen .

We onderscheiden drie verschillen gebruikersniveau's

- **Planner:** krijgt enkel toegang tot het gedeelte dat nodig is om de planning op te maken.
- **Timekeeper:** heeft dezelfde rechten als de planner, maar krijgt ook toegang tot het timekeeping gedeelte en bepaalde delen van de configuratie die nodig zijn voor zijn taak als timekeeper.
- **Admin:** heeft volledige toegang tot het systeem. Een admin kan ook de volledige configuratie aanpassen.

Systemvereisten

- .NET-framework 2.0
- Microsoft SQL-Server 2005
- Windows Server met Active Directory voor uitgebreide beveiliging (optioneel)